Suche den Frieden

zur Jahreslosung 2019

M+T: Daniel Drückes

♩=120

Cm Fm7

1.Wer kann_ schon sa - gen was rich - tig und__ was falsch___ ist?
2.Wer kennt_ die Wahr - heit und wer be sitzt__ die Weis - heit? Da
3.Was gibt__ uns Hoff - nung und was stillt uns - re Zwei - fel?

Cm E♭ B♭/D

Wer kennt schon_ die Lö - sung für die Pro - ble - me die - ser Welt?___
rü - ber zu___ ent- schei - den,_____ was falsch und rich - tig ist?_____
Was zeigt uns__ die We - ge, die Welt von Käl - te zu___ be frei'n?___

Cm Fm7

Wer hat___ die Ant - wort auf al - le uns - re Fra - gen?
Was brau - chen Men - schen, um für sich zu___ er - ken - nen, dass
Wie kann_ das Le - ben mit an - de- ren__ ge - lin - gen?

Cm A♭maj7 B♭

Wer weiß schon ge - nau____ was un serm gu - ten Gott_ ge- fällt?___
mit - ein- an - der le - ben die bes - te Lö- sung für___ uns ist?____
Wer steht für___ die Wer - te, die uns ver - bin - den kön - nen, ein?___ Wenn

Fm7 Cm E♭

Je - de Mei - nung, je - de I - dee hat ih - ren Platz in die - ser Zeit._
Got - tes Wort__ kann Hel - fer___ sein, um dei - nen Weg__ zu geh'n.
wir uns schät - zen, wir_____ uns ver steh'n, dann ist das Ziel nicht mehr_ so weit._

B♭/D Fm7 Cm B♭

___ Wenn nur die eig - ne Mei - nung zählt,_ sind wir zum Frie- den nicht_ be- reit.
___ Ver trau da rauf,_ was er_____ dir sagt,_ um für das Gu - te ein - zu steh'n.
___ Res- pekt und Ach - tung sind,___ was uns__ von uns rer Angst und Hass_ be- freit.

Refrain

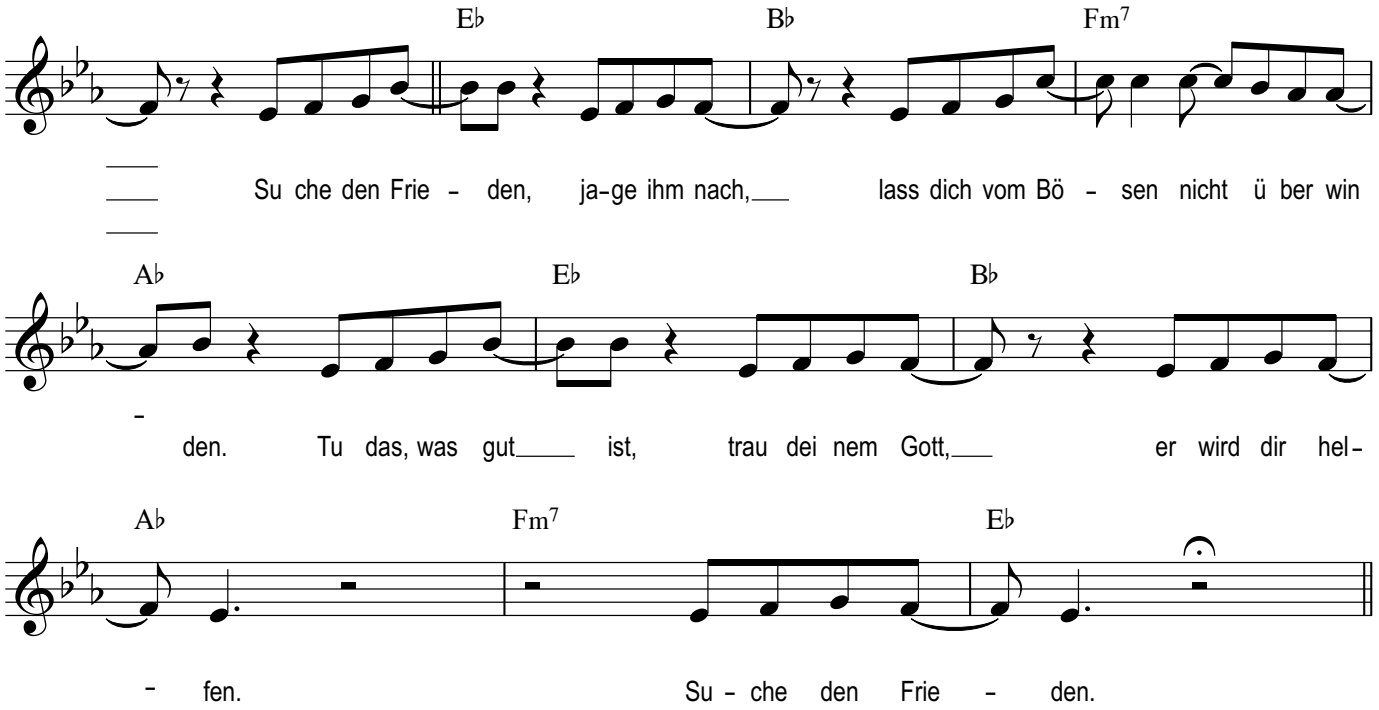
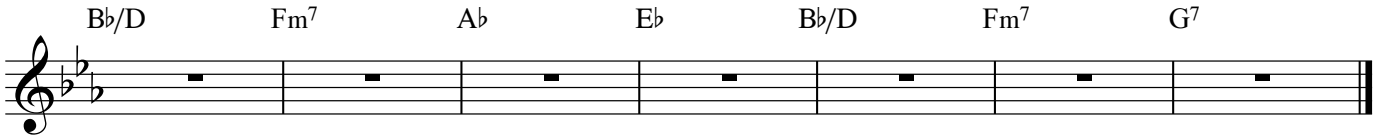
Zwischenspiel vor 2. und 3. Strophe